



**S.I.S.A. - Società Italiana per lo Studio dell'Aterosclerosi  
Sezione Regionale Lombarda**

## **II GIORNATA DI STUDIO**

# ***“La Placca Aterosclerotica: aspetti fisiopatologici e terapeutici”***

**5 Crediti ECM**

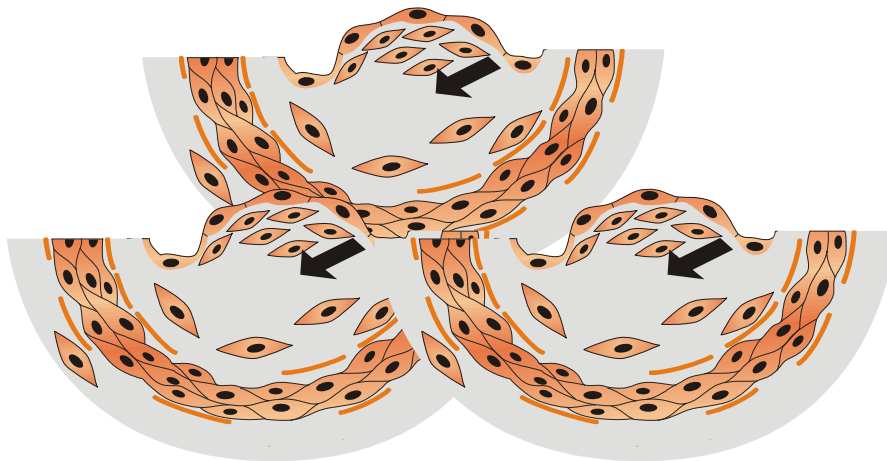

**MILANO 5 OTTOBRE 2002**

**Dipartimento di Scienze Farmacologiche**

**Via Balzaretti, 9**



**Universita' degli Studi**



**di  
Milano**

## **SEGRETERIA ORGANIZZATIVA**

**Simonetta Casati**

**Segreteria S.I.S.A. Sez. Reg. Lombarda - Via Balzaretti, 9 - 20133 Milano**

**Tel. 02 50318259 Fax 02 50318292**

**E-mail: [segreteria@sisalombardia.it](mailto:segreteria@sisalombardia.it)**

**<http://www.sisalombardia.it>**

## **COMITATO SCIENTIFICO**

### **PRESIDENTE**

**Alberico Luigi CATAPANO**

### **MEMBRI**

**Germano BETTONCELLI**

**Antonio BOSSI**

**Adriana BRANCHI**

**Luigi COLOMBO**

**Alberto CORSINI**

**Alessandro FILIPPI**

**Giovanni GALLI**

**Franco M. MAGGI**

**Andrea POLI**

**Domenico SOMMARIVA**

## **MODERATORI**

**Alberto NOTARBARTOLO** - Presidente S.I.S.A. Nazionale

**Alberico L. CATAPANO** - Presidente S.I.S.A. - Sezione Regionale Lombarda

## **RELATORI**

**Diego ARDISSINO**

Ospedale Maggiore, Parma - Università degli studi di Parma

**Ovidio BRIGNOLI**

SIMG Società Italiana di Medicina Generale

**Alessandro FILIPPI**

Area Cardiovascolare SIMG

**Carlo SCHWEIGER**

Azienda Ospedaliera Salvini, Rho

**Cesare R. SIRTORI**

Università degli Studi di Milano -Dipartimento di Scienze Farmacologiche

**Domenico SOMMARIVA**

Ospedale G. Salvini, Garbagnate

## **PROGRAMMA SCIENTIFICO**

**ore 9.30 APERTURA DEI LAVORI**

**A. L. Catapano - A. Notarbartolo**

**ore 10.00 FISIOPATOLOGIA DELLA PLACCA ATEROSCLEROTICA**

**D. Ardissino**

**ore 10.30 TERAPIA IPOCOLESTEROLEMIZZANTE: COME E QUANDO INTERVENIRE**

**C. Schweiger**

**ore 11.00 PROSPETTIVE NELLA TERAPIA DELL'ATEROSCLEROSI – La HDL therapy**

**C. R. Sirtori**

**ore 11.30 pausa caffè**

**ore 11.45 8 presentazioni selezionate** che concorrono ai premi:

**"GIOVANI RICERCATORI"**

**ore 13.15 pausa pranzo**

**ore 14.15 PREMIAZIONE GIOVANI RICERCATORI**

**ore 14.30 COMUNICAZIONI ORALI**

**ore 16.15 pausa caffè**

**ore 16.30 TAVOLA ROTONDA con SIMG:**

**LA FARMACOVIGILANZA:**

**Il ruolo del medico di medicina generale e dello specialista**

**O. Brignoli - A. Filippi - D. Sommariva**

**ore 17.45 ASSEMBLEA SOCI - SEZIONE LOMBARDA**